



**Hita**  
medieval



# Historia



▲ Arco original

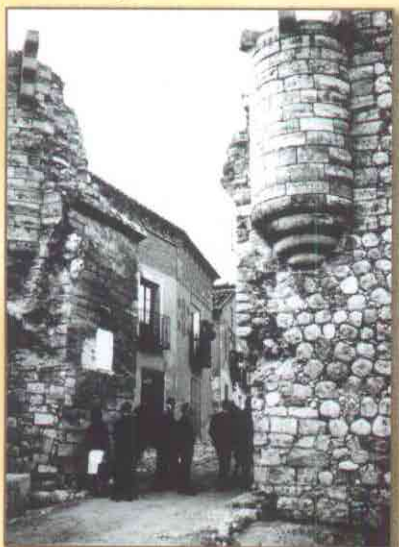

▲ Destrucción parcial en 1937

Hita es una Villa Medieval. Su papel de plaza fuerte se mantuvo a lo largo de la Edad Media, tiempo en que estas tierras fueron frontera entre cristianos y musulmanes.

En los últimos siglos medievales, Hita aparece ligada a la literatura, en especial a alguno de sus autores. **Juan Ruiz, Arcipreste de Hita**, escribió el libro de Buen Amor en el siglo XIV. El **Marqués de Santillana**, señor de Hita un siglo después, destacó como poeta y político prerrenacentista.

En el siglo XVI comienza un declive imparable. La contienda civil de 1936 supuso la destrucción completa de la villa, cuyos restos son declarados **conjunto histórico** en 1965.



▲ El Marqués de Santillana



▲ Ruinas de la iglesia de San Pedro



Monasterio de Sopetrán



© Jesús E. Padín

# Festival Medieval

Se celebra en Hita  
el primer sábado  
del mes de julio

Comenzó su andadura en 1961. Su creador, **Manuel Criado de Val**, pretendía revivir la Edad Media escenificando las obras literarias de este tiempo dentro de un escenario vivo, auténtico. Así ha sucedido desde entonces en este cerro de Hita, en sus calles y plazas.

El Festival Medieval de Hita está **declarado de interés turístico nacional**. El acto principal consiste en una **representación teatral** que tiene lugar al anochecer en la plaza Mayor. Otro acto destacado es el **torneo caballeresco** que se celebra en el palenque de la Villa.

La ambientación, las actuaciones callejeras, los trajes de época, el mercadillo, la música y las meriendas populares completan una jornada cultural y festiva.



El Festival Medieval de Hita destaca por su ambientación y espectacularidad





# Lugares de interés



Se conservan distintos tramos de la antigua muralla. La puerta de acceso conocida como **Arco de Santa María** es un bello ejemplo de la arquitectura defensiva gótica.

La plaza mayor destaca por su amplitud y composición formal. A un nivel superior se encuentra la **Casa del Arcipreste**, destinada a usos culturales y turísticos. A escasos metros podemos visitar los restos de la **Iglesia de San Pedro**, sepulcro de los hidalgos de la villa. La **Iglesia de San Juan** conserva un artesonado mudéjar del siglo XVI.

Muy interesante y poco conocida es la arquitectura subterránea que se extiende por todo el casco histórico. En las **bodegas** reposó el vino de estas tierras hasta bien entrado el siglo XX. En el barrio alto aparecen los "**bodegos**", cuevas vivienda ejemplo de la arquitectura más primitiva.

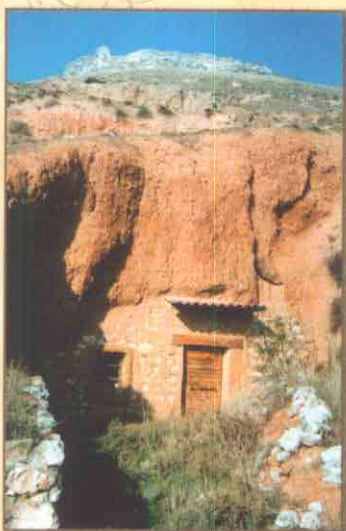

Bodega ▲



Bodega ▲

## Concierto de Música Medieval

Se celebra en el templo de San Juan a finales de octubre.

Desde 1999 la Asociación Turístico-Cultural "Arcipreste de Hita" organiza este acto donde la música y la escena alcanzan una gran armonía.





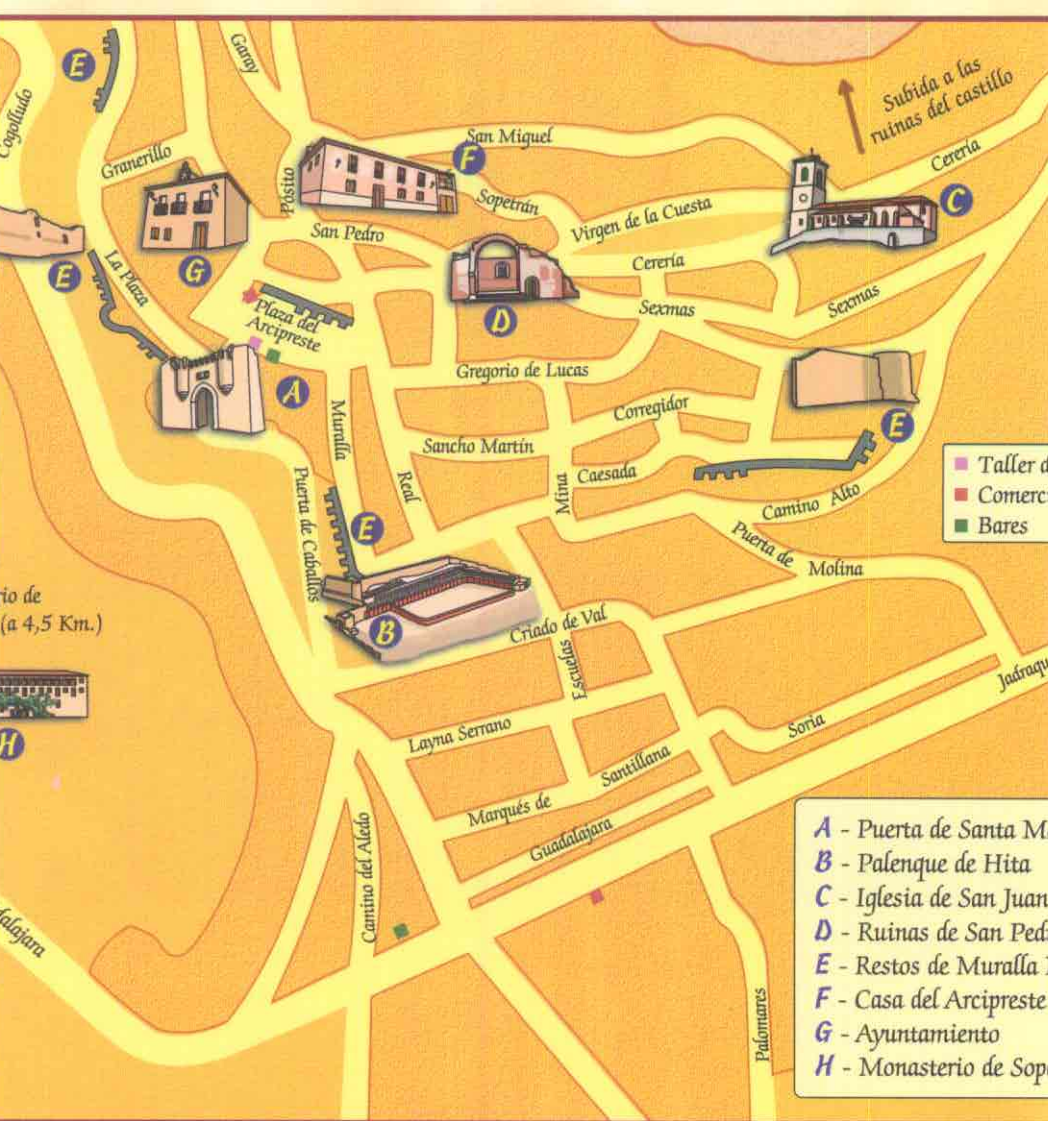

Iglesia de San Juan



Plaza del Arcipreste





Madrid: 87 kms.  
Guadalajara: 27 kms.



Ayuntamiento de HITA  
19248 - (GUADALAJARA)  
C/ Pósito, 5  
Tel.: 949 852749  
Fax: 949 852765  
[www.hita.com](http://www.hita.com)

*Hita*  
medieval

  
DIPUTACIÓN  
DE GUADALAJARA

  
Asociación Turístico Cultural  
"Arcipreste de Hita"

  
Junta de Comunidades de  
Castilla-La Mancha